Organigramm

Stadtmuseum Berlin GmbH

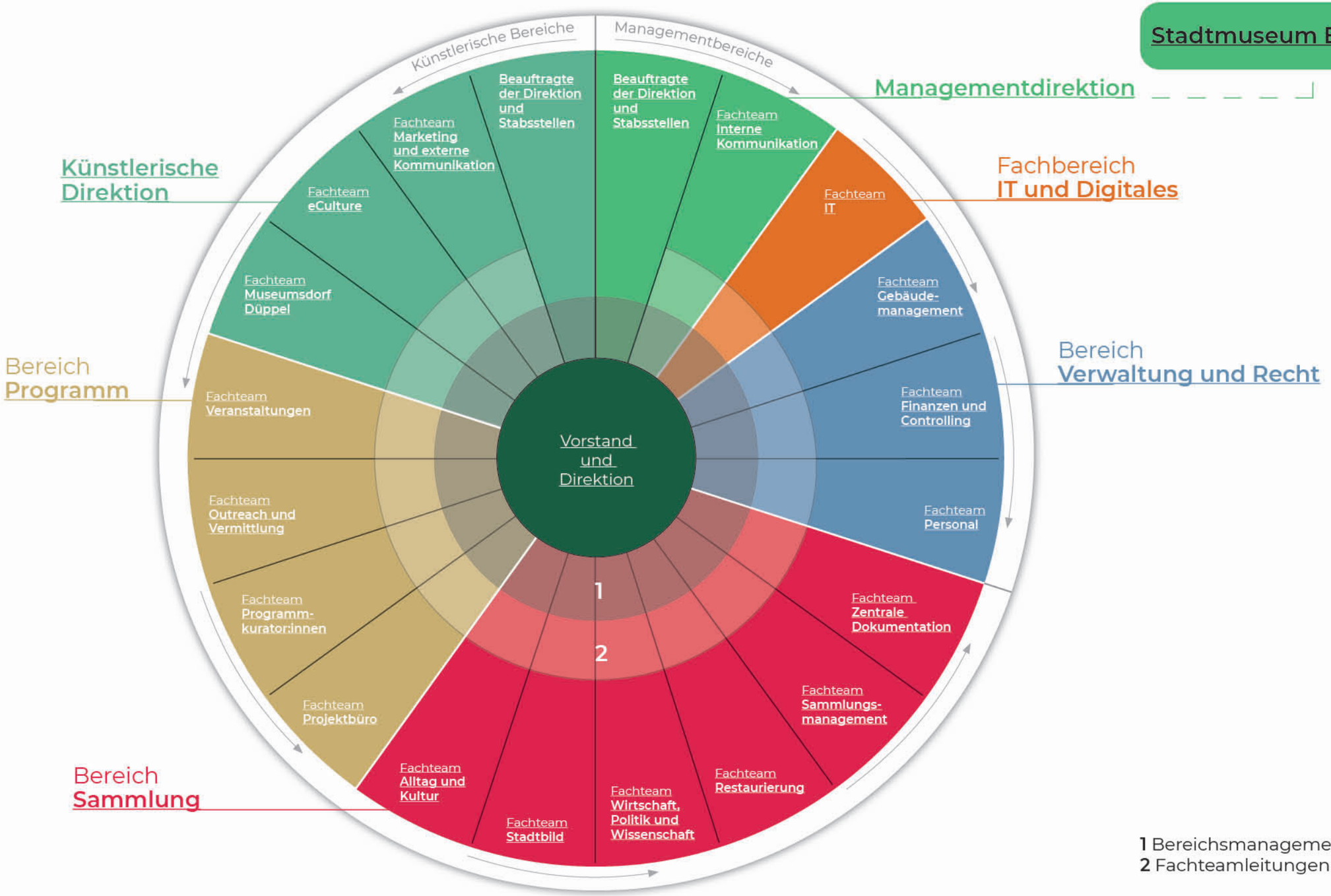

1 Bereichsmanagement / Fachbereich
2 Fachteamleitungen

Stand: November 2024